

Information for Nagasaki University Guest House; “Kangetsu-so ”

長崎大学宿泊施設: 観月荘についてのインフォメーション

<How to make a reservation>

<予約の仕方>

- **Recommendation:** Nagasaki University staff, who recommends you staying this guest house, needs to make a reservation for you as we only offer the accommodation for University guest (business use only).
- **推薦:** 長崎大学に用務等で来学される方のための宿泊施設であり、予約は本学職員の紹介者が宿泊者に代わって行います。
- **Reservation start date:** 6 months before the date you would like to stay.
- **予約開始日:** 宿泊の6か月前より受け付けます。
- **Reservation from:** The University Staff needs to fill out the form including; the name of the guest, affiliation, title, address and contact no.
- **予約申請書:** 本学職員の紹介者が記入します。記入内容には、お名前、所属、役職、住所コ
ンタクト番号が含まれます。

<Other information>

<その他の情報>

- **Payment:** The University Staff makes the reservation on behalf of you and pay the fees to University by cash up to 3 working days before the day of stay. So you need to pay for the cost to him/ her after your arrival.
** Please note that it is not refundable.*
- **支払:** 本学職員の紹介者が宿泊者の代わりに、宿泊の3営業日前までに本学に支払います。
よって、宿泊者は来学の際に、その紹介者に直接お支払いください。

※払戻はできません。

- **Fees:**

Room Type	Fees		Number of rooms
Single	for single use	2500 yen/night	10 *Room 103 - 108, 203 - 206
Twin	for single use	2700 yen/ night	4 *Room 101, 102, 201, 202
	for two people use	2300 yen/ person/ night	

● **料金:**

部屋タイプ	料金		部屋数
シングル	1名利用	2500円／泊	10 *Room 103 - 108, 203 - 206
ツイン	1名利用	2700円／泊	4 *Room 101, 102, 201, 202
	2名利用	2300円／人／泊	

- **Check in:** from 4pm to 10pm. However, working hours of the guest house manager is between noon and 7pm on weekdays so if your check in out of the time, the University Staff, who recommend you this guest house, needs to receive the key in advance is give it to you.
- **チェックイン:** 午後 4 時~10 時。但し、管理者の勤務時間が平日正午から午後 7 時のため、それ以外の時間は本学職員の紹介者が代理で鍵を受け取り、直接お渡しすることになります。
- **Check out:** 10am. Return the room key in the box next to the front door on the first floor of the house.
- **チェックアウト:** 午前 10 時。宿舎 1 階の玄関となりのボックスに投函してください。
- **Facilities, Fixtures & Amenities:**

<Facilities>
・ 3 car parking spaces (need to book in advance)
<Fixtures & Amenities>
・ Refrigerator, Electric kettle, Bath towel, Face towel, Night gown, Oral care set, Cup, Shampoo & Conditioner, Body soap, Hand soap, Hair dryer
・ Free Wifi is only available at the Lobby

● **施設、客室設備およびアメニティ:**

<施設>
・ 駐車場 3 台 (要予約)
<客室設備およびアメニティ>
・ 冷蔵庫、ポット、バスタオル、フェイスタオル、浴衣、歯ブラシセット、コップ、シャンプー & リンス、ボディシャンプー、石鹸、ドライヤ

・ 談話室のみ Wi-Fi が使用できます。

- **Remarks:** No meals provided. Smoking is prohibited in the guest rooms, but allowed in the lobby on the 1st floor.
- **備考:** 食事の提供なし。宿泊室は喫煙禁止です。喫煙は、定められた場所(1階談話室)でお願いします。
- **Address:** 11-1 Kami-Nishiyama machi, Nagasaki city, Japan 850-0006
TEL: 095-822-0857
- **住所:** 〒850-0006 長崎市上西山町 11-1 電話 095-822-0857
- **Emergency:** In a case of emergency, call the following number.
The guard's office of Nagasaki University Bunkyo Campus: 095-819-2057
- **緊急時:** 緊急時は以下の番号にご連絡ください。

長崎大学文教キャンパス守衛室: 095-819-2057



Entrance gate



Car park



Lobby



Single room

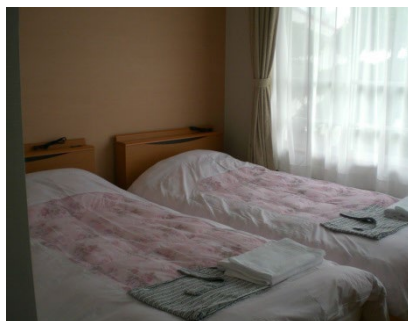

Twin room



Room facility 1



Room facility 2



Room Facility 3



Garden

